

Besser als barfuß!



glabbal.com

MASS-SANDALEN AUS MEISTERHAND

2016

Das glabbal Konzept

Das Wort „glabbal“, das dem Produkt seinen Namen gibt, stammt aus dem Bayrischen und kommt ursprünglich von Holz pantoffeln und deren typischem Geräusch beim Gehen. Auch die Gründer von „glabbal“ haben ihre Wurzeln in Bayern und seit mehr als 25 Jahren Erfahrung zum Thema Fußversorgung.

„glabbal“ vereint jahrzehntelange Erfahrung, modernste Technologie und den Anspruch an ein perfektes Produkt. Lassen Sie sich durch einen unserer „glabbal“-Macher Ihr ganz individuelles Paar direkt vor Ort anfertigen.

Sie werden von der Auswahl und dem Anpassungsprozess bis hin zur finalen Abnahme Ihrer „glabbal“ fachmännisch betreut. In puncto Design sind Ihrer Individualität und Ihrem Geschmack keine Grenzen gesetzt. Kombinieren Sie nach Herzenslust die Riemen, Rohlinge und Laufsohlen, die Sie auf den nächsten Seiten finden. Das Ergebnis wird Ihr individuelles Paar „glabbal“ sein: immer einzigartig.

„glabbal“- das bedeutet ein für Ihre Füße maßgeschneidertes Einzelstück.

Besser als barfuß.



Die globale Herstellung



Erfassen der Daten per 3D Scanner

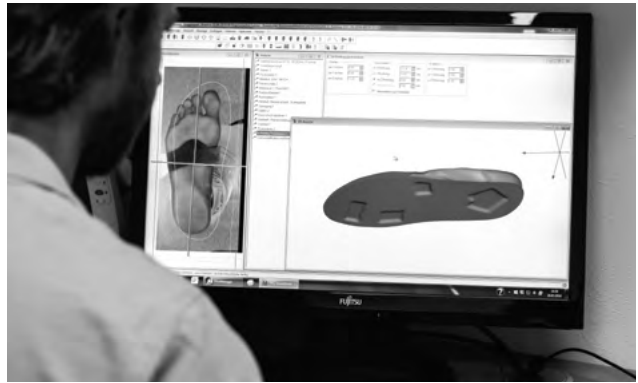

Erstellen der Produktionsdaten

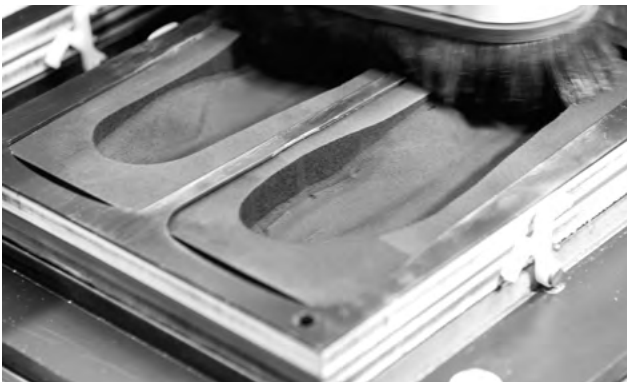

Beidseitiges Fräsen des Fußbettes



Stanzen der Stegkanäle



Einfädeln der Sandalenriemen



Fertig für die Anpassung



Anpassen der Sandale



Fertiges, individuelles Modell



glöbball Zehensteigschäfte 30mm



10 42 17
Fett-Leder
Schwarz



10 44 32
Fett-Leder
Anthrazit



10 42 18
Fett-Leder
Stein



10 42 19
Fett-Leder
Braun



10 49 95
Leder geprägt
Used



10 50 10
Textil
King



10 42 21
Textil
Karo



10 50 09
Textil
Cuba



10 47 30
Wildleder
Beach



glabba! Zehensteigschäfte 30mm



10 44 37
Fett-Leder
Ecru Weiß



10 44 31
Glatt-Leder
Orange



10 44 36
Fett-Leder
Rot



10 46 88
Wildleder
Waldmeister



10 44 34
Fett-Leder
Blau



10 49 87
Textil
Geometrie Orange



10 49 88
Textil
Geometrie Türkis



10 49 85
Textil
Maya Blau



10 49 86
Textil
Maya Grün



glabbal Zehenstegschäfte 22mm



glabba! Zehensteigschäfte 22mm

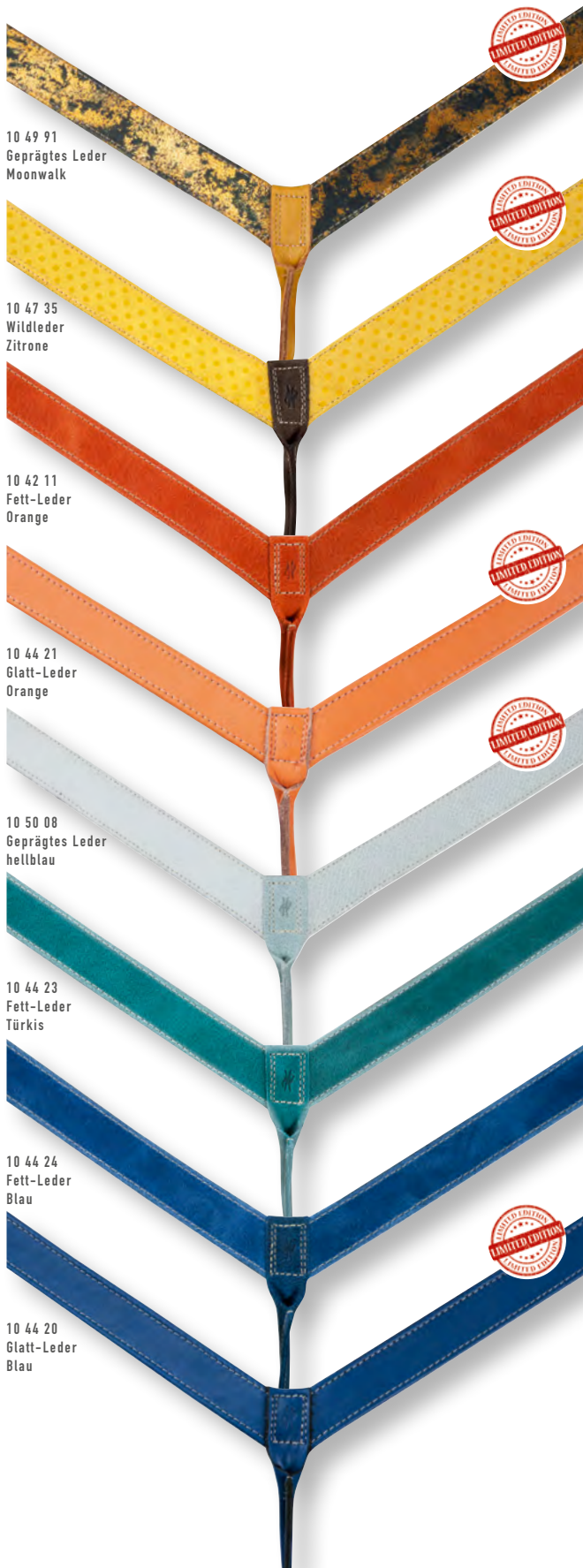





Modell Elias

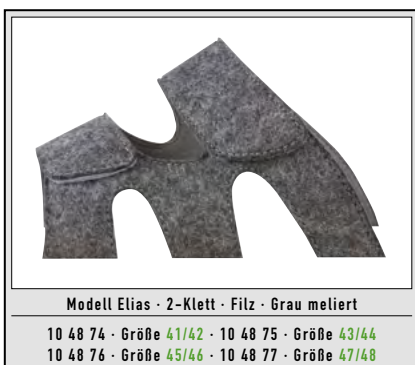

Modell Selina / Andi

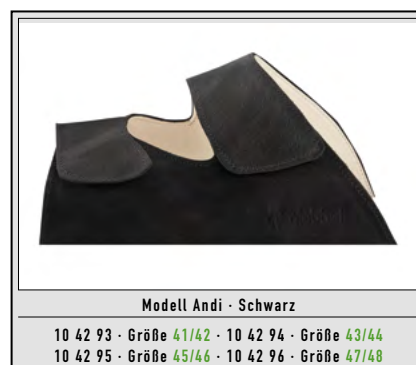
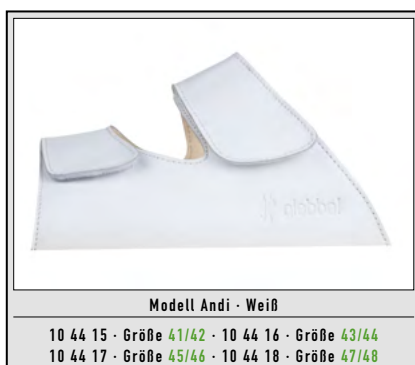

glabba! Sandalenschäfte

Modell Maria



Modell Elena

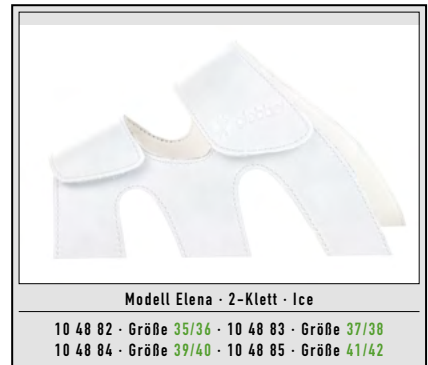
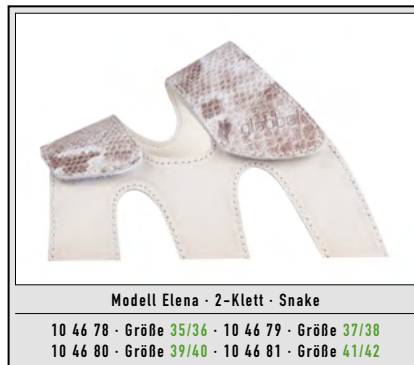



Wer Wert auf einen eleganten Fuß und modisch aktuelle Akzente legt, wird mit diesem neuen, stylischen Modell alle Kriterien erfüllen.

Zudem wurden Hallux „glabbal“ auch für Damen und Herren entwickelt, die einen

noch korrigierbaren Hallux Valgus haben. Die Eigenschaften sind neben der Korrektur der Fußfehlstellung auch, dass die schräg stehende Großzehe mit der vorderen Leder-schlaufe in eine möglichst gerade Position korrigiert wird.



Modell Hallux offen - Vollrindleder Mountain Bär hell

10 50 46 · Größe 34/37 · 10 50 47 · Größe 38/41
10 50 48 · Größe 42/45 · 10 50 49 · Größe 46/49



Modell Hallux offen - Geprägtes Leder Pink

10 50 50 · Größe 34/37 · 10 50 51 · Größe 38/41
10 50 52 · Größe 42/45 · 10 50 53 · Größe 46/49



Modell Hallux offen - Wildleder Dunkelblau

10 50 54 · Größe 34/37 · 10 50 55 · Größe 38/41
10 50 56 · Größe 42/45 · 10 50 57 · Größe 46/49



Modell Hallux geschlossen - Fettleider Rot

10 50 58 · Größe 34/37 · 10 50 59 · Größe 38/41
10 50 60 · Größe 42/45 · 10 50 61 · Größe 46/49



Modell Hallux geschlossen - Fettleider Ice

10 50 62 · Größe 34/37 · 10 50 63 · Größe 38/41
10 50 64 · Größe 42/45 · 10 50 65 · Größe 46/49



Modell Hallux geschl. - Vollrindleder Mountain Bär dunkel

10 50 66 · Größe 34/37 · 10 50 67 · Größe 38/41
10 50 68 · Größe 42/45 · 10 50 69 · Größe 46/49

glabbal EVA-Material



10 41 51 · EVA-Rohling (2-Schicht) · Schwarz/Schwarz



10 41 49 · EVA-Rohling (2-Schicht) · Blau/Grau

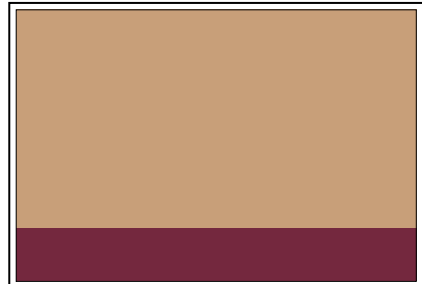

10 41 50 · EVA-Rohling (2-Schicht) · Beige/Rot



10 44 54 · EVA-Rohling (2-Schicht) · Orange/Dunkelblau



10 44 53 · EVA-Rohling (2-Schicht) · Grün/Violett

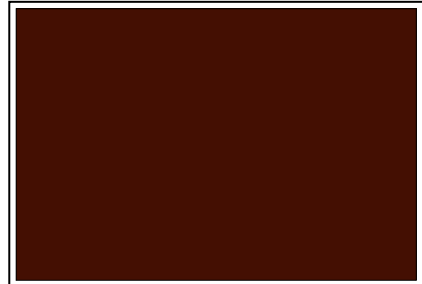

10 46 22 · EVA-Rohling (1-Schicht) · Braun



10 48 66 · EVA-Rohling (1-Schicht) · Schilf

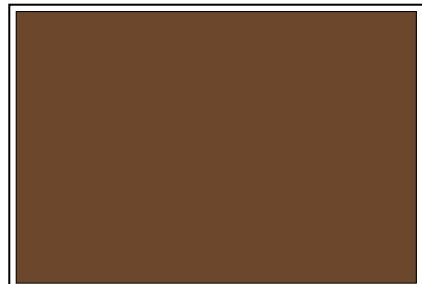

10 48 67 · EVA-Rohling (1-Schicht) · Schoko





10 42 24 · 2D Laufsohle EVA-Gummi · Schwarz · 4mm

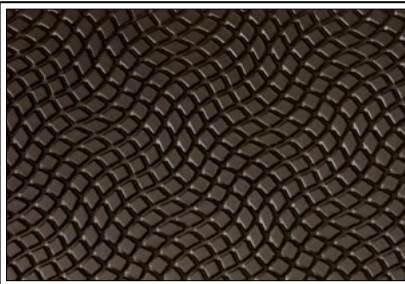

10 42 25 · 2D Laufsohle EVA-Gummi · Dunkelbraun · 4mm

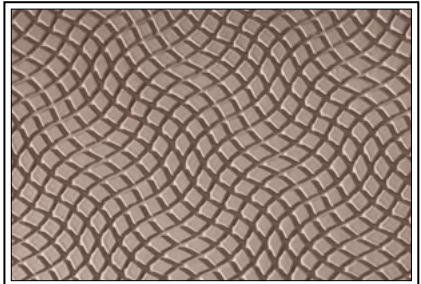

10 42 26 · 2D Laufsohle EVA-Gummi · Beige · 4mm

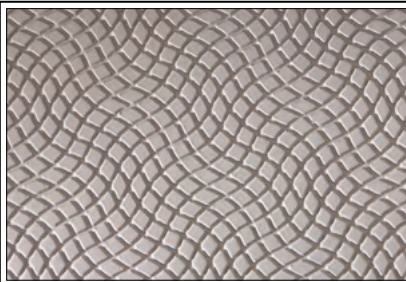

10 42 27 · 2D Laufsohle EVA-Gummi · Grau · 4mm

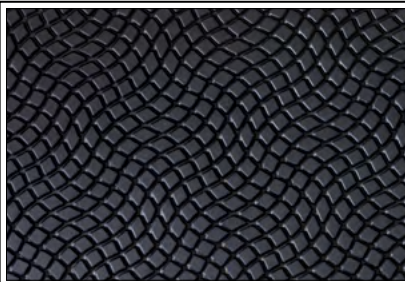

10 42 78 · 2D Laufsohle EVA-Gummi · Schwarz · 6mm

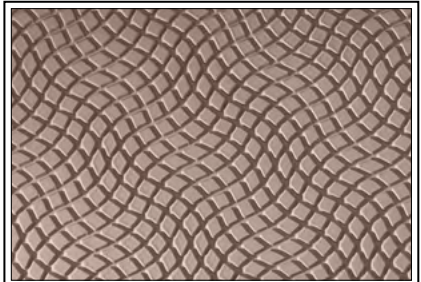

10 42 79 · 2D Laufsohle EVA-Gummi · Beige · 6mm



10 39 75-85 · 3D Formsohle-PU · Schwarz



10 39 86-96 · 3D Formsohle-PU · Schwarz/Rot



Die glabbal Pflege

Die Freude an Ihren „glabbal“ währt um so länger, wenn sie wie gute Schuhe auch gepflegt werden. Nachfolgend ein paar wichtige Pflegehinweise:

.....

Warmes Wasser, eine leichte Seifenlauge und Tücher ermöglichen eine schonende Reinigung des EVA-Korpus.

.....

Nass gewordene glabbal langsam und bei Zimmertemperatur trocknen lassen. Nicht auf die Heizung legen.

.....

„glabbal“ nicht in der Waschmaschine waschen.

.....

Alle ledernen Bestandteile mit handelsüblichen Pflegemitteln reinigen.

.....

Die „glabbal“ im Sommer nicht in der prallen Sonne oder im Auto liegen lassen.

.....

Wenn Sie weitere Fragen zur Pflege Ihrer „glabbal“ haben, können Sie sich jederzeit an Ihren „glabbal“-Macher wenden. Er wird Ihnen gerne weiterhelfen.

.....





www.kinniger.de

Ihr glabbal-Macher: